

## DISPOSIZIONE DELLE CLASSI per l'a.s. 2020/2021

### Plesso di LOCATE VARESINO

Nell'anno scolastico 2020/21 le 10 classi della scuola primaria occuperanno le aule come indicato nella planimetria dell'edificio scolastico.

In ogni classe la posizione dei banchi sarà definita da indicatori adesivi posti sul pavimento sotto la gamba anteriore destra.

Ogni alunno dovrà avere un sacchetto contrassegnato con il proprio nome per riporre indumenti non indossati in classe (felpe, cappelli, guanti, scarpe...) da collocare nello zaino, mentre le giacche verranno posizionate sullo schienale della propria sedia.

### **INGRESSO E USCITA DEGLI ALUNNI**

Per l'entrata e l'uscita degli alunni verranno utilizzati i 5 ingressi indicati nella planimetria:

- classe prima: cancello in piazza don A. Gianola (cancello che precede le scale della portineria)
- classi seconde: cancello situato in via Garibaldi che conduce al cortile posteriore della scuola
- classi terze: cancello grande in piazzale Don Augusto Gianola e utilizzo della porta situata a sinistra dell'ingresso principale
- classe quarta: via Garibaldi, percorrenza del vialetto fino al cancelletto automatico che conduce nel cortile
- classi quinte: cancello nel parcheggio ubicato in via S Vito, attraversamento del cortile e accesso dalla porta principale

Al mattino i cancelli di ingresso saranno aperti alle ore 7.55 e chiusi alle ore 8.05.

**Si raccomanda la puntualità.**

Le insegnanti si troveranno presso l'entrata prevista per la propria classe per accogliere gli alunni che verranno poi accompagnati, in fila indiana, nella propria aula.

Eventuali alunni ritardatari, che dovessero arrivare dopo le ore 8.05, dovranno entrare dal cancelletto automatico situato in piazza Don A. Gianola.

All'uscita ogni classe seguirà lo stesso percorso dell'entrata e i genitori attenderanno gli alunni nelle postazioni indicate.

Nei giorni con rientro pomeridiano verranno utilizzati i medesimi ingressi/uscite della mattina per le classi terze, quarta e prima. Le classi seconde e quinte utilizzeranno la porta principale e i due cancelletti automatici.

Ciò è da intendersi per tutti gli alunni che non fruiscono del servizio mensa.

**DURANTE L'ENTRATA E L'USCITA GLI ALUNNI DOVRANNO SEMPRE INDOSSARE LA MASCHERINA CHIRURGICA QUOTIDIANA (ossia da usare un giorno solo).**

**PIANO TERRA e SEMINTERRATO**  
**CLASSE 1 A**  
**CLASSI 3 A B**  
**CLASSE 4 A**

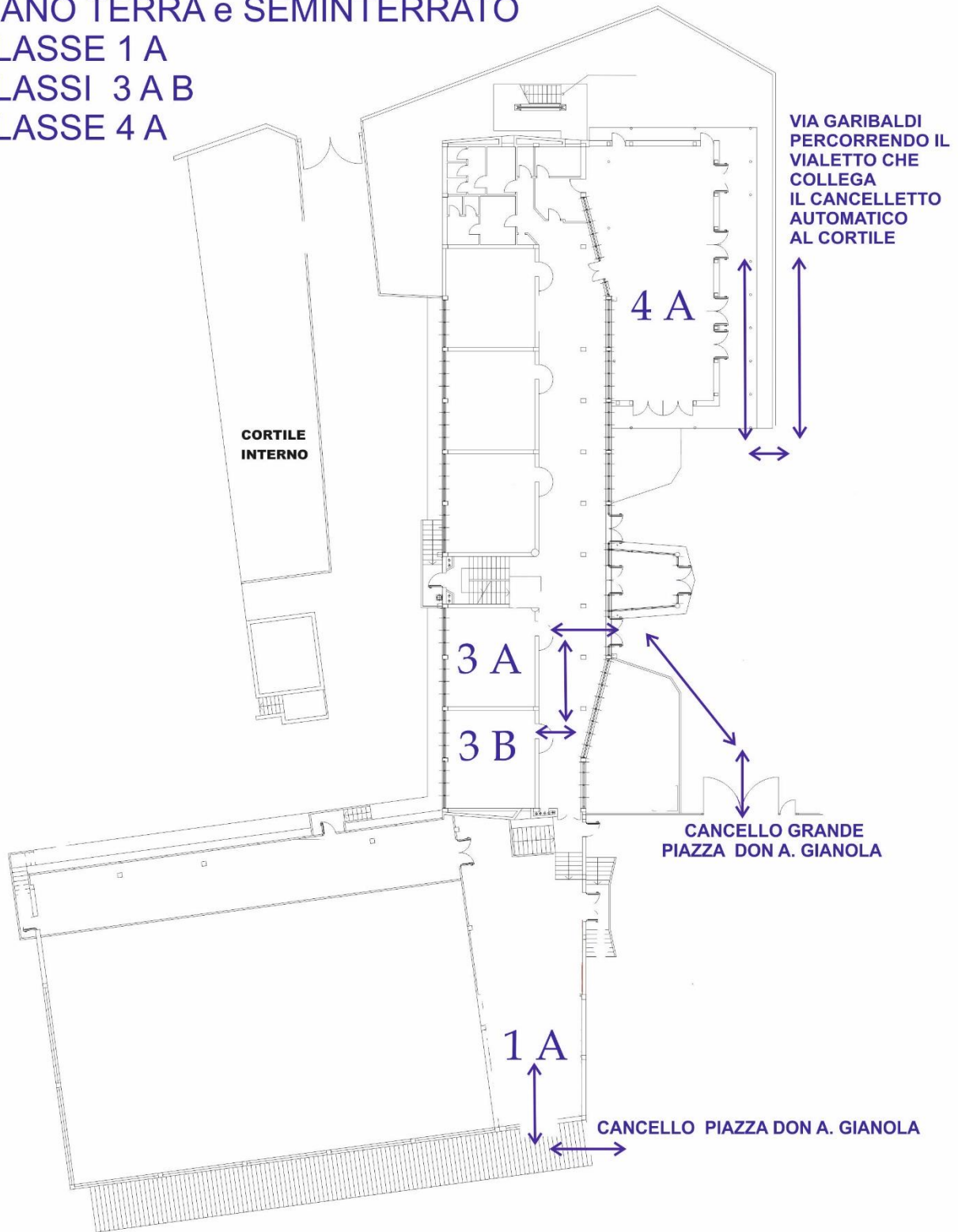

<b>Istituto Comprensivo Statale di Mozzate</b>
<b>Scuola Primaria "ALDO MORO" - LOCATE VARESI</b>
<b>PIANO TERRA</b>

CANCELLO SITUATO IN VIA  
GARIBALDI CHE CONDUCE  
AL CORTILE  
POSTERIORE

## PRIMO PIANO CLASSI 2 A B C

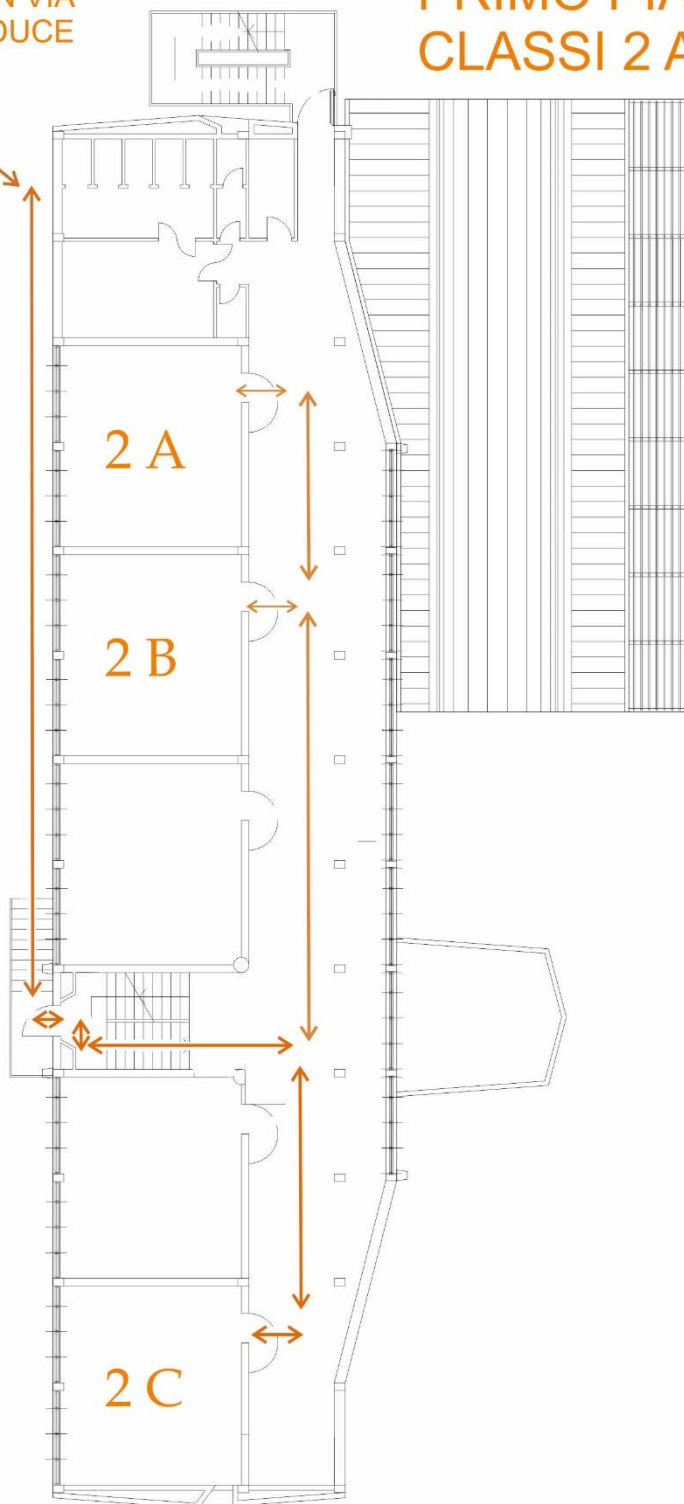

Istituto Comprensivo Statale di Mozzate

Scuola Primaria "ALDO MORO" - LOCATE VARESI NO

PRIMO PIANO

# SECONDO PIANO CLASSI 5 A B C

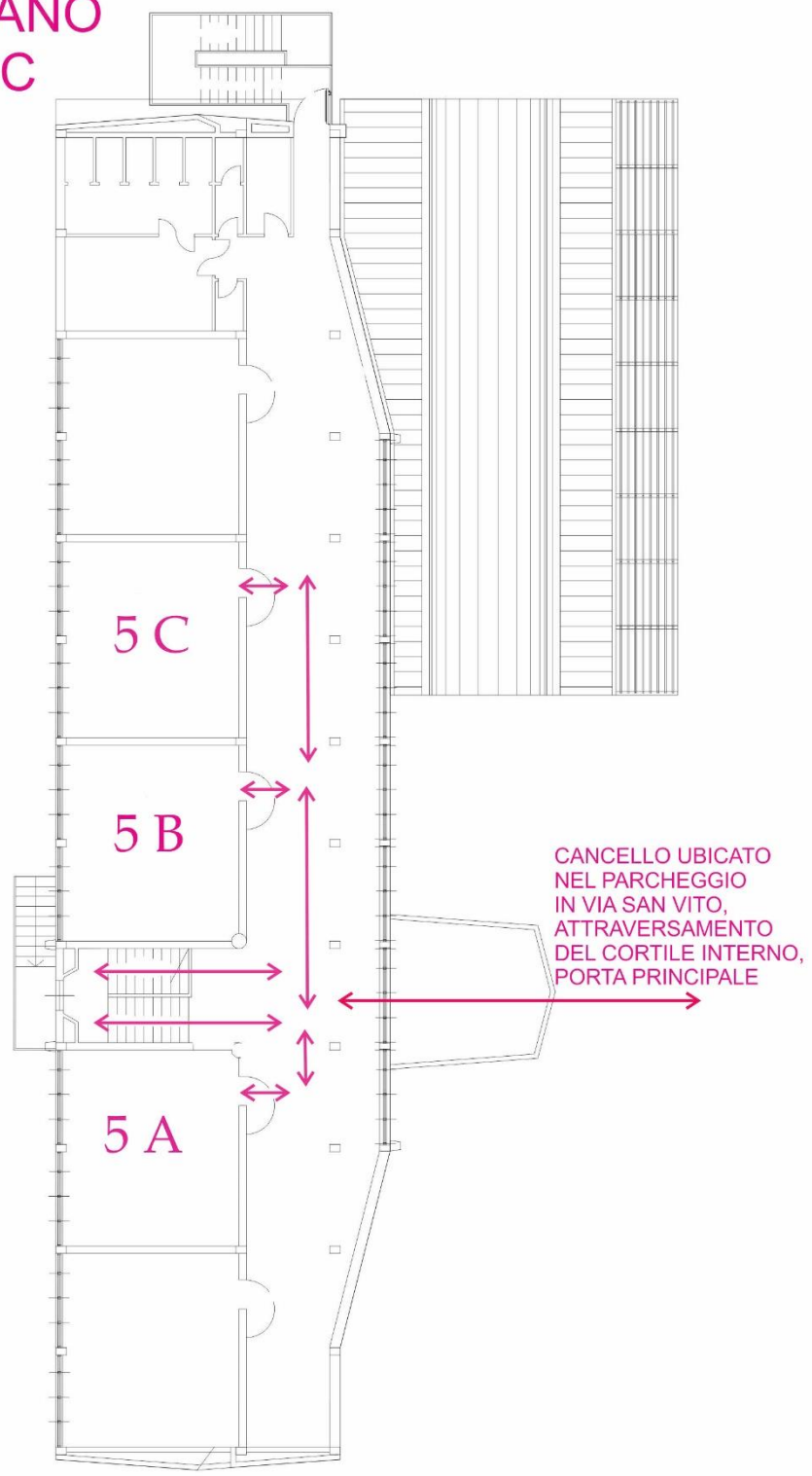

<b>Istituto Comprensivo Statale di Mozzate</b>
<b>Scuola Primaria "ALDO MORO" - LOCATE VARESINO</b>
<b>SECONDO PIANO</b>

**ATTIVITÀ IN CLASSE**

Una volta seduti al loro banco, gli alunni potranno togliere la mascherina, dato che è garantito il distanziamento di un metro previsto dalla normativa.

Gli alunni dovranno avere una busta in plastica etichettata e richiudibile per riporre la mascherina. Gli zaini dovranno essere appoggiati accanto al banco.

Il materiale scolastico (libri, quaderni, ...) **NON** potrà essere lasciato sotto il banco. (A casa sarebbe opportuno igienizzare le copertine di libri e quaderni).

### **INTERVALLO**

L'intervallo si svolgerà dalle ore 10.55 alle ore 11.05.

La ricreazione si svolgerà negli spazi esterni della scuola destinati alle singole classi o in aula.

### **DURANTE L'INTERVALLO GLI ALUNNI DOVRANNO SEMPRE INDOSSARE LA MASCHERINA CHIRURGICA QUOTIDIANA (ossia da usare un giorno solo).**

Alle classi saranno destinati specifici servizi igienici e non potranno utilizzare bagni diversi da quelli assegnati.

Le classi si recheranno in bagno a turno, gli alunni saranno sorvegliati da insegnanti e collaboratori scolastici per evitare assembramenti.

La consumazione della merenda avverrà in classe, al proprio posto, poiché per ovvie ragioni non si potrà mantenere la mascherina.

Ogni alunno dovrà avere la propria bottiglietta o borraccia con l'acqua.

### **UTILIZZO DI AULE VUOTE / LABORATORIO D'INFORMATICA / PALESTRA**

Durante gli spostamenti nei diversi ambienti della scuola gli alunni indosseranno sempre la mascherina chirurgica. Si muoveranno rispettando la segnaletica e la distanza di sicurezza.

Tutte le attrezzature di uso comune al termine del lavoro saranno igienizzate prima dell'ingresso di un altro gruppo.

Per l'attività in palestra, si svolgeranno prevalentemente attività individuali e non di squadra.

Ciascun alunno dovrà avere a disposizione la propria sacca personale nella quale verranno riposte le scarpe e/o calze antiscivolo che dovranno essere, ogni volta, riportati a casa.

### **MENSA**

Il servizio mensa si svolgerà dalle ore 13.00 alle ore 14.30 nei seguenti spazi:

- 3 aule al piano terra
- locale mensa
- aula "Nadia Canavesi" in Oratorio

Si comunicherà al termine delle iscrizioni al servizio mensa la distribuzione delle classi nei vari spazi individuati.

Le presenti disposizioni potranno subire modifiche e integrazioni a fronte della verifica della funzionalità ed efficacia delle stesse e sulla base dell'evolversi dell'emergenza sanitaria da SARSCoV- 2.